



Karya Jiwa Indonesia

# COMPANY PROFILE

2025



# Table of Content

Company Profile

Table of Content	02
Our Spirit	03
Company Overview	04
Value	05
Organization Chart	06
Legality	06
Products and Services	07
Clients	08
Contact Information	09



1

SPIRIT

TEAM

GOAL

SOUL

# Company Overview

Karya Jiwa Indonesia



**Karya Jiwa Indonesia** adalah sebuah lembaga manajemen terapan yang membantu menjawab kebutuhan pengembangan Sumber Daya Manusia (SDM) dan bisnis untuk mewujudkan profesionalitas. Karya Jiwa Indonesia bergerak dalam pengembangan manajemen SDM, training and learning management, organization development, outbound team building, EO gathering, psona quick profiling (online), psikotes and assessment centre, head hunter/ executive search, creative content dan web developer dengan kantor pusat di rukan inspirasi jiwa Jl. Angrek III No.22, Setiabudi, Kuningan Jakarta Selatan, Indonesia 12950.

Karya Jiwa Indonesia sudah beroperasi sejak tahun 2011 dengan nama Karya Jiwa Indonesia, memulai dengan seminar dan workshop. Sejak 2016 Karya Jiwa Indonesia resmi bebadan hukum menjadi **PT Karya Jiwa Indonesia**. Sejak resmi bebadan hukum, PT Karya Jiwa Indonesia telah melayani banyak klien yang terdiri dari berbagai macam mulai dari BUMN, Institusi Pendidikan, perusahaan swasta, pemerintahan dan lembaga non profit lainnya.

Seiring perkembangan zaman dan sesuai visi & misi perusahaan, maka kami akan terus menerus melakukan inovasi dan perubahan demi menjadi perusahaan yang lebih handal dan sukses.



## Value

Karya Jiwa Indonesia

### Visi Perusahaan

Menjadi partner bisnis kebanggaan Indonesia dengan SDM yang berdaya saing global.

### Misi Perusahaan

1. Membangun karakter partner dalam bekerja dan berkarya
2. Menjadikan partner “satu jiwa” demi terwujudnya visi bersama.
3. Menjadikan perusahaan yang mempunyai inovasi dan memimpin di bidangnya.
4. Menjadikan perusahaan Multinasional pada 2025 dan Go Internasional pada 2030.

### Nilai-Nilai Perusahaan

**Passion** - hasrat dan motivasi maju bersama

**Integrity** - selalu bersikap jujur dan terbuka

**Trusworthy** - kepercayaan dan berfikir positif

**Commitment** - komitmen serta memiliki hak dan tanggung jawab yang sama

**Helpfull** - setia membantu dan saling melengkapi

# Organization Chart

Karya Jiwa Indonesia

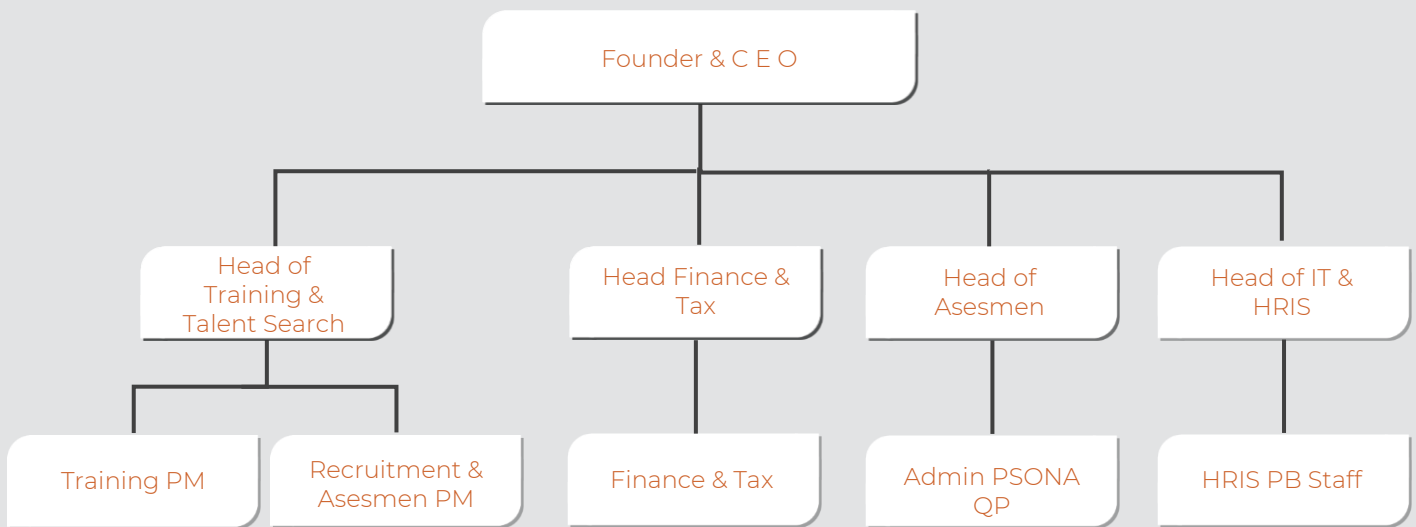

## Legality

Karya Jiwa Indonesia

Akta Pendirian :

Notaris PANJI KHRESNA,S.H,M.Kn.  
Nomor 21 tertanggal 26 Mei 2016

Surat Keterangan Terdaftar :

Nomor 4016053131104376

Surat Izin Usaha Perdagangan (SIUP) :

Nomor 2662/24.1PM/31.74/-1.824.27/e/2016

Nomor Pokok Wajib Pajak (NPWP) :

Nomor 76.862.102.1-011.000

Surat Izin Tempat Usaha :

Nomor 09.03.1.70.106596

Nomor Induk Berusaha:

Nomor 2912210003388



## Products and Services

Karya Jiwa Indonesia



### HUMAN CAPITAL MANAGEMENT

- TRAINING & LEARNING MANAGEMENT
- ORGANIZATION DEVELOPMENT
- OUTBOUND TEAM BUILDING
- EO GATHERING



### PEOPLEBOND HCMS & PAYROLL SYSTEM ENERGYX ERP (ENTERPRISE RESOURCE PLANNING )



### PSYCHOLOGY SERVICE

- PSONA QUICK PROFILLING ONLINE
- PSIKOTES & ASSESSMENT CENTRE ONLINE & OFFLINE
- TALENT SEARCH / HEAD HUNTER



### INDUSTRIAL RELATION MANAGEMENT SERVICE



## Clients

Karya Jiwa Indonesia





## Contact Information

Karya Jiwa Indonesia



### Rukan Inspirasi Jiwa

Jl. Angrek III No.22, Setiabudi ,Kuningan  
Jakarta Selatan, Indonesia 12950



+62 878 8856 8812



abdillah@karyajiwa.com



www.karyajiwa.com

